



**SALANQUE MÉDITERRANÉE
IMMOBILIER**

☎ 04 48 07 22 70

✉ contact@salanqueimmobilier.fr

www.salanqueimmobilier.fr

525 € / mois

Location appartement

2 pièces

Surface : 31 m²

Surface séjour : 12 m²

Exposition : Nord est

Vue : Aperçu mer

Eau chaude : Individuelle

État intérieur : Bon

Standing : Résidentiel

Prestations :

Ascenseur, Calme, Parking visiteurs

1 chambre

1 salle de douche

1 toilette

Classe énergie (dpe) : C

Emission de gaz à effet de serre (ges) : D

Document non contractuel

15/01/2025 - Prix T.T.C



Appartement 15 Perpignan

À Louer - Appartement - Perpignan Appartement T2 à louer à Perpignan dans le quartier Moulin à Vent, dans une résidence avec ascenseur. Il se compose d'un séjour lumineux, d'une cuisine, d'une chambre d'environ 10 m² et une salle d'eau avec WC. Proche de toutes commodités et de l'université. Pour de plus amples informations, veuillez contacter notre agence Salanque Méditerranée Immobilier à Saint Laurent de la Salanque au 04.48.07.22.70

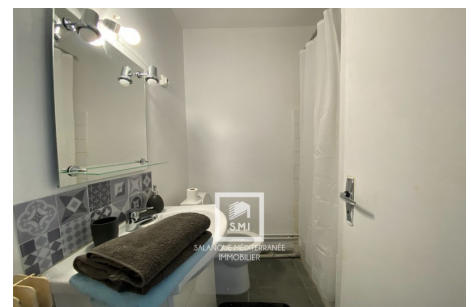
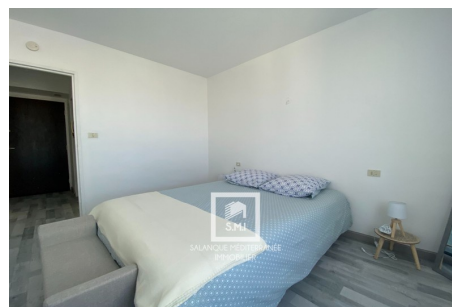

Salanque Immobilier - 12 Boulevard de la Révolution, 66250 SAINT LAURENT DE LA SALANQUE

Tél: 04 48 07 22 70 - contact@salanqueimmobilier.fr - www.salanqueimmobilier.fr

RCS 897690079 - Code NAF 6831Z - SIRET 89769007900016

Document non contractuel - Barème des prix disponible sur notre site internet